

那須温泉ファミリースキー場

令和2年度 索道安全管理報告書



那須未来株式会社

1 利用者の皆様へ

那須温泉ファミリースキー場の運営につきまして、毎年多くの皆様のご利用を賜り誠にありがとうございます。

当スキー場は、昭和36年の営業開始以来「安全運行」を第一に掲げ、お客様の安全輸送に努めているところです。

しかしながら、今シーズンは十分な積雪量でありましたが、日本中で蔓延している新型コロナウイルス感染症の影響で、来場者数は例年の半分程度になってしまいました。

新型コロナウイルス感染症対策につきましては、当スキー場独自の「新型コロナウイルス感染症防止対策ガイドライン」を作成し、従業員へ遵守するよう周知し感染防止を図りました。

また、お客様には手洗い・消毒液の使用、3密の回避、大声での会話などの注意喚起の貼り紙、場内放送などにより感染防止対策を実施しました。その結果、シーズンを通して従業員のウィルス感染、スキー場内でのクラスターの発生も無く営業を終了することが出来ました。

本報告書は、鉄道事業法に基づき、輸送の安全確保ための取り組みや安全の実態について、皆様に広くご理解をいただくために公表を行うものです。

皆様からのご意見等をいただきながら、今後とも安全輸送に努めてまいりたいと思っておりますので、引き続きご愛顧のほどよろしくお願い申し上げます。

令和3年6月

那須温泉ファミリースキー場

那須未来株式会社

代表取締役 薄井 正明

2 基本方針と安全目標

(1) 基本方針

那須温泉ファミリースキー場では、「安全基本方針」を次のように掲げ、代表取締役以下社員等に周知、徹底しております。

- 1 代表取締役及び安全統括管理者は、安全第一の意識をもって事業活動を行える体制づくりに努めるとともに、索道施設及び社員を活用して輸送の安全を確保するものとする。
- 2 社員等の安全に係る行動規範（安全の基本理念、安全方針）は、次のとおりとする。
 - (1) 一致団結して輸送の安全の確保に努めること。
 - (2) 輸送の安全に関する法令及び関連する規程をよく理解するとともに、これを遵守し厳正、忠実に職務を遂行すること。
 - (3) 常に輸送の安全に関する状況を理解するよう努めること。
 - (4) 職務の実施に当たり、推測に頼らず確認の励行に努め、疑義のある時は最も安全と思われる取り扱いをすること。
 - (5) 事故・災害等が発生したときは、人命救助を最優先に行動し、すみやかに安全適切な処置をとること。
 - (6) 情報は漏れなく迅速、正確に伝え、透明性を確保すること。
 - (7) 常に問題意識を持ち、必要な業務改善を行うこと。
- 3 基本方針に基づき、索道施設及び社員等に係る安全性の維持・向上のための施策及び、これに基づく取り組みの実績、その他安全に関する情報については毎年度これを取りまとめ安全報告書として公表する。

(2) 安全目標

令和元年度から3年度までの、索道輸送安全目標は次のとおりです。

区分	項目	内容
定量的な目標	設備不具合による事故	乗客の傷害を伴う事故を発生させない。
	人身傷害事故	3年間の発生件数をゼロとする。

3 事故等の発生状況と再発防止措置

【令和2年度シーズン】

(1) 索道運転事故(索道人身事故)

索道人身事故はありませんでした。

(2) 災害(地震や暴風雨、豪雪など)

災害による運転停止はありませんでした。

(3) インシデント(事故の兆候)

国土交通省へのインシデント報告はありませんでした。

(3) 行政指導等

国土交通省からの行政指導等はありませんでした。

4 輸送の安全確保のための取り組み

(1) 人材教育

弊社では、シーズン営業開始前に施設及び運転取扱について、業務マニュアルに基づき安全教育を実施しております。

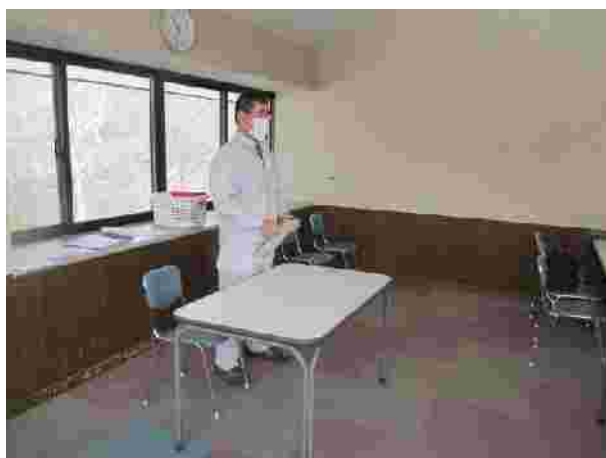

【安全統括管理者による訓示(R2.12.14)】



【安全祈願祭 R2.12.24】

(2) 緊急時対応訓練

シーズン営業開始前に社員全員対象によるリフト救助訓練等を実施しております。



【リフト救助訓練(R2.12.22)】



【コロナウィルス対策講習会(R2.12.18)】



【ケガ人搬送訓練(R3.1.10)】



【始業点検・リフト運転操作訓練 (R2.12.16)】

(3) 安全のための投資と支出

索道設備や施設の安全確保のため定期的に保守、点検等を行っております。



【搬器圧搾部分解・清掃 (R2.6 月)】



【メーカー定期点検 (R2.12 月 R3. 1 月.2 月)】



【電気設備点検 (R2.12.2)】



【消防設備点検(R2.12.10)】

5 当社の安全管理体制

代表取締役をトップとする安全管理組織を構築し、各責任者の責務を明確にしております。

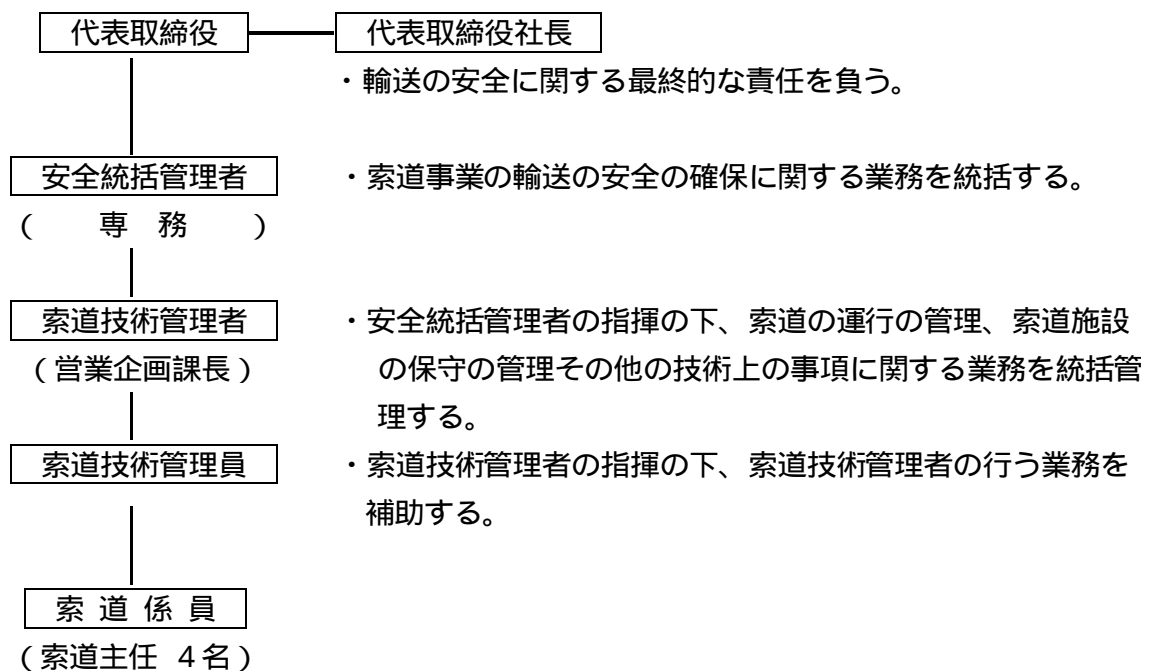

6 利用者の皆様との、連携とお願い

(1)ご利用の皆様からの安全に対するご意見等ございましたら、お気軽にお寄せください。

(2)リフト乗車時の注意事項

乗り方に慣れないお客様は、係員にお気軽にお尋ねください。

搬器から飛び降りたり、搬器をゆすったりしないでください。

衣服、携帯品、髪の毛などが施設に巻きついたり、引っかかったりしないようご注意ください。

場内放送や係員の指示に従い、安全のためのルールやマナーを守ってご利用ください。

安全報告書へのご感想、弊社の安全への取り組みに対するご意見をお寄せ下さい。
ご連絡先

〒325 - 0303

栃木県那須郡那須町大字高久乙593 - 8

那須未来株式会社

TEL 0287 - 78 - 2008

FAX 0287 - 78 - 2009

E-メール info@nasumirai.com